

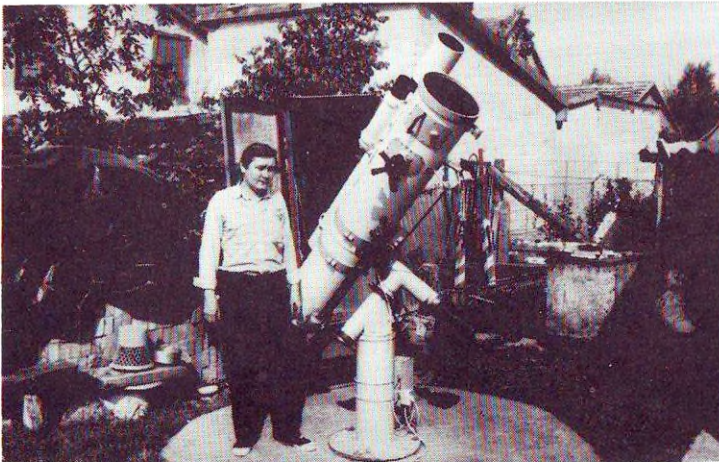

A tövisi (Románia) középkori napóra



Sigmund Tamás (Kolozsvár, Románia) asztrofotós mechanikája: 4,5/300-as tele + 50/500-as vezető



Mogyorósi Imre 30 cm-es Newton-reflektora (a távcső mellett Szeiber Károly)



1989-es napfelvételek:

1. 04.01. 14:27 UT, 100/1000 refr.,  
MA B film (Iskum J.)
2. 04.01. 07:45 UT, 63/840 refr.,  
MA B film (Szeiber K.)
3. 09.06. 15:30 UT, 100/1000 refr.,  
Mikrofort film (Iskum J.)
4. 06.19. 10:56 UT, 100/1050 refl.,  
MA B film (Réti L.)

