KOSSUTH-DÍJAS GEOLÓGUSOK

1952. március 15-én ötödször osztották ki hazánk legjobbjai számára népi demokráciánk kormányának legnagyobb elismerését, a Kossuth-díjat.

A Magyar Földtani Társulat örömmel és büszkén köszönti Szádeczky-Kardoss Elemér és Vadász Elemér professzorokat abból az alkalomból, hogy tudományos munkájuk a Kossuth-díj koszorújában másodszor kapott méltánylást.

Újabb bizonyítéka ez annak, hogy a Magyar Dolgozók Pártja amelynek programmja a tudományt a szocialista országépítés szerves tartozékává tette, megadta a tudományos munka értelmét, szabadságát, anyagi előfeltételeit.

Szádeczky-Kardoss Elemér, a barnakőszén kőzettani vizsgálatok terén végzett úttörő munkásságáért kapott Kossuth-díjat.

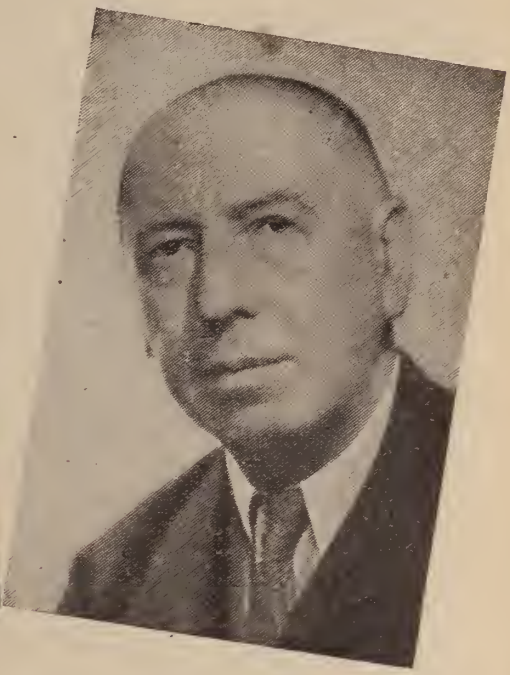

Vadász Elemér, a mangánérc genetikájának tisztázásáért és Bauxitföldtan c. könyvéért kapott Kossuth-díjat.